

Technisches Datenblatt

Profilschiene CL2008, Schlitz 11 mm, gelocht,
abbrechbar

Art.-Nr. 1105906

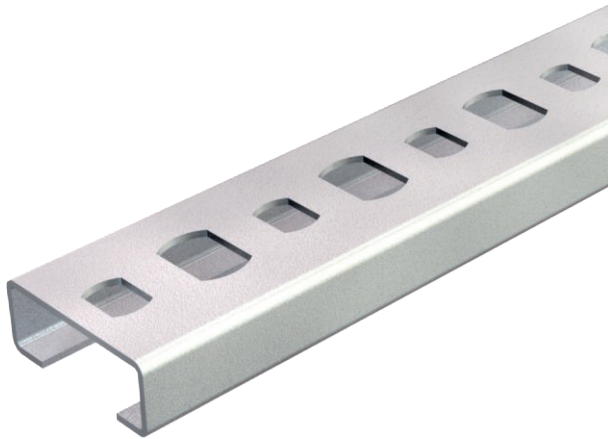

Leichte C-Profilschiene zur Kabelverlegung, in Verbindung mit Reihenschellen oder Bügelschellen mit N-Fuß. Auch verwendbar im Schaltschrankbau.



St	Stahl
FS	bandverzinkt

Produkzusatztext Hinweis | gelocht, nicht abbrechbar.

Stammdaten

Art.-Nr.	1105906
Typ	CL2008BP1000FS
Bezeichnung 1	Profilschiene
Bezeichnung 2	gelocht, Schlitzweite 11mm
Dimension	1000x20x8
Werkstoff	Stahl
Werkstoff Kürzel	St
Oberfläche	bandverzinkt
Oberfläche nach DIN	DIN EN 10346
Oberfläche Kürzel	FS
Kleinste VK-Einheit (VG)	10,00 m
Gewicht	21,50 kg/100 m

Technisches Datenblatt

Profilschiene CL2008, Schlitz 11 mm, gelocht,
abbrechbar

Art.-Nr. 1105906



Technische Daten

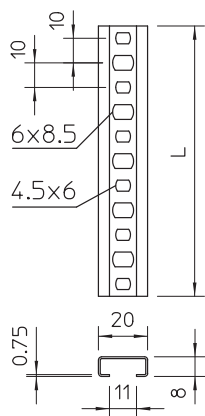

Länge	1.000,00 mm
Breite	20,00 mm
Höhe	8,00 mm
Maß L	1.000,00 mm
Abbrechbar	<input type="checkbox"/>
Abmessung BxH	20 x 8 mm
Ausführung	Einfachprofil
Art der Lochung	Rücken gelocht
Bohrlochatstand mittig	10,00 mm
Bund	10,00 m
Geeignet für Funktionserhalt	<input type="checkbox"/>
Materialstärke	0,75 mm
Mit Lochung	<input checked="" type="checkbox"/>
Mit Zahnung	<input type="checkbox"/>
Profilform	C-Profil
Schlitzweite	11,00 mm
Statischer Wert A	0,24 cm ²
Statischer Wert I _y	0,02 cm
Statischer Wert I _z	0,17 cm
Statischer Wert W _y	0,05 cm ³
Statischer Wert W _z	0,17 cm ³