

Technisches Datenblatt

Nivellierbare Kassette für Tubus, RKFN, Edelstahl

Art.-Nr. 7408980

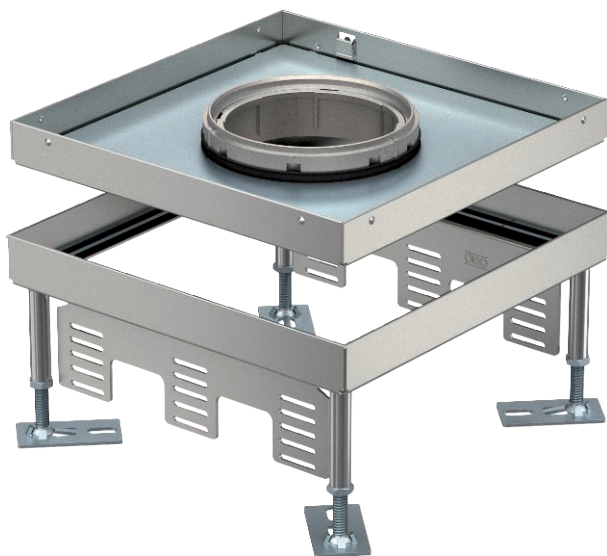

Nivellierbare quadratische Kassette für Tubus der Nenngröße 9 für den Einbau von Installationsgeräten in Kanalsystemen, Doppel- und Hohlböden in trocken oder nass gepflegten Fußböden im Innenbereich.

Für den Einbau von 3 Universalträgern UT4 für 9 Einzel-Installationsgeräte mit Tragering/Tragebügel oder 12 Modul 45@-Geräte. Es können 3 Abdeckplatten APMT5 installiert werden.



A2 Edelstahl, rostfrei

Stammdaten

| | |
|--------------------------|----------------------------------|
| Art.-Nr. | 7408980 |
| Typ | RKFN3 9 VS 20 |
| Bezeichnung 1 | Quadratische Kassette |
| Bezeichnung 2 | Tubus-Deckel |
| Dimension | 243x243x100 |
| Werkstoff | Edelstahl, rostfrei Werkstoff A2 |
| Werkstoff Kürzel | A2 |
| Kleinste VK-Einheit (VG) | 1 Stück |
| Gewicht | 355,00 kg/100 St. |

Technische Daten

| | |
|---|-------------------------------------|
| Bodenausschnitt / Montageöffnung | 244x244 |
| Bodenbelagdicke | 20,00 mm |
| Fußbodenhöhe | 105-150 mm |
| Anzahl der einbaubaren Geräte | 12 |
| Anzahl Universalträger | 3 x UT4 |
| Anzahl der Leitungsauslässe | 1 |
| Ausführung | quadratisch |
| Ausführung Leitungsauslass | Versenkbarer Tubus |
| Bodenpflege | nass |
| Einbautiefe | 105,00 mm |
| Entkoppelbar | <input type="checkbox"/> |
| Geräteträger zur Aufnahme von Gerätebechern | <input type="checkbox"/> |
| Nenngröße für Geräteeinbaueinheiten | 9 |
| Geeignet für Doppelbodeneinbau | <input checked="" type="checkbox"/> |
| Geeignet für Hohlbodeneinbau | <input checked="" type="checkbox"/> |
| Geeignet für Unterflurdose | 250/350 |
| Nivellierbereich | 105,00 - 150,00 mm |
| Norm | EN 50085-2-2 |
| Öffnungsmechanismus | Griffbügel |
| Zulassungen | VDE |

Technisches Datenblatt

Nivellierbare Kassette für Tubus, RKFN, Edelstahl

Art.-Nr. 7408980



Technische Daten

| | |
|---------------------------------------|--------------------------|
| Schutzart (IP) im genutzten Zustand | IP20 |
| Schutzart (IP) im ungenutzten Zustand | IP55 |
| Vertikale Last, kleine Fläche | bis 3.000 N |
| Vertikale Last, große Fläche | bis 10.000 N |
| Schwerlastausführung | <input type="checkbox"/> |
| Typ des Einbausystems | UT4 |

Abmessungen

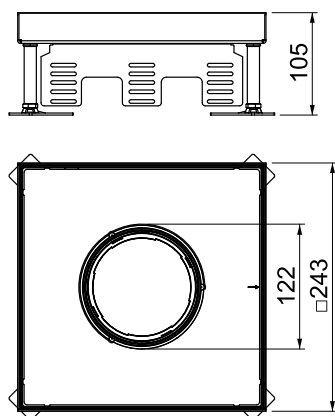

| | |
|------------------|-----------|
| Länge | 243,00 mm |
| Breite | 243,00 mm |
| Höhe | 105,00 mm |
| Maß h | 105,00 mm |
| Länge Einbaumaß | 244,00 mm |
| Breite Einbaumaß | 244,00 mm |