

# Technisches Datenblatt

## Verdrahtungskanäle BE-DIN 75, Kanalbreite 125

Art.-Nr. 6132389

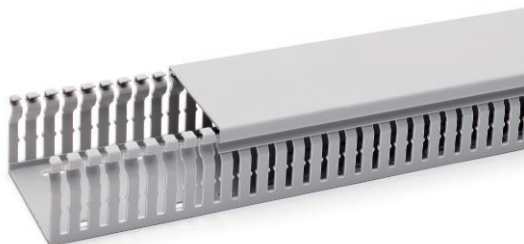

Verdrahtungskanal zur waagerechten und senkrechten Verlegung im Schaltschrank.

Direkte Wandmontage mit doppelseitigem Klebeband oder über die integrierte Bodenlochung. Schwer entflammbar und selbstverlöschend nach Entzug einer einwirkenden Flamme. Die Stege im Kanalunterteil können werkzeuglos ausgebrochen werden.



**PVC** Polyvinylchlorid

|                          |                                |
|--------------------------|--------------------------------|
| Produkttext Normen       | Geprüft nach DIN EN 50085-2-3. |
| Produkttext Lieferumfang | Unter- und Oberteil im Set.    |

### Stammdaten

|                          |                        |
|--------------------------|------------------------|
| Art.-Nr.                 | 6132389                |
| Typ                      | BEDIN 75125 sgr        |
| Bezeichnung 1            | Verdrahtungskanal      |
| Bezeichnung 2            | BE DIN Set 75x125 7030 |
| Farbe                    | steingrau              |
| RAL-Nummer               | 7030                   |
| Werkstoff                | Polyvinylchlorid       |
| Werkstoff Kürzel         | PVC                    |
| Kleinste VK-Einheit (VG) | 16 m                   |
| Gewicht                  | 120,90 kg/100 m        |

### Technische Daten

|                           |                                     |
|---------------------------|-------------------------------------|
| Länge                     | 2.000,00 mm                         |
| Breite                    | 125,00 mm                           |
| Höhe                      | 75,00 mm                            |
| Durchmesser               | 0,00 mm                             |
| Ausführung der Seitenwand | geschlitzt                          |
| Befestigungsart           | Bodenlochung                        |
| Flexibel                  | <input type="checkbox"/>            |
| Kriechstromfest           | <input checked="" type="checkbox"/> |
| Mit Oberteil              | <input checked="" type="checkbox"/> |
| Nutzquerschnitt           | 8.560,00 mm <sup>2</sup>            |
| Halogenfrei               | <input type="checkbox"/>            |
| Schlitzabstand            | 10,00 mm                            |
| Schlitzbreite             | 4,00 mm                             |
| selbstverlöschend         | <input checked="" type="checkbox"/> |