

Tehnisko datu lapa

Kontaktligzda, 33°, aizsargkontakts, trīsvietīga

Art.-Nr. 6120128

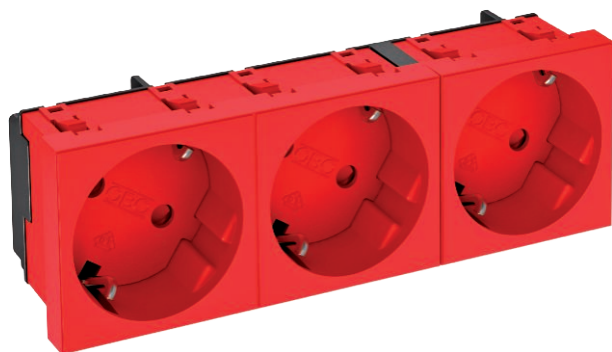

Iezemētā kontaktligzda Trīsvietīga 33°, ar paaugstinātu aizsardzību pret pieskaršanos, ar kontaktpailēm, 2-polu, 16 A, 250 V~, ar savienošanas spailēm atb.



PC Polikarbonāts

Produkta papildu apraksts 2

Instalēšanai Rapid 45 kanālos, ierīču iebūvēšanas kanālos, instalācijas statīvos, grīdas sistēmās un paneļu kārbās.

Pamatdati

| | |
|------------------------|-------------------|
| Art.-Nr. | 6120128 |
| Tips | STD-D3 SR03 |
| Dimensija | 250V, 10/16A |
| Krāsa | signālsarkana |
| RAL numurs | 3001 |
| Materiāls | Polikarbonāts |
| Materiāla saisinājums | PC |
| Mazākā VK vienība (VG) | 1,00 gab. |
| Svars | 11,00 kg/100 gab. |

Tehniskie dati

| | | |
|--|-------------------------------------|--------------------------|
| | Platums | 135,00 mm |
| | Augstums | 45,00 mm |
| | Dziļums | 42,00 mm |
| | Pārsegs | Galvenā plate |
| | Atslēdzams | <input type="checkbox"/> |
| | Pieslēguma veids | Kontaktspaile |
| | Uzdruka/markējums | bez uzdrukas |
| | Izpildījums | Trīsvietīga 33° |
| | Izpildījums | , |
| | Virsmas noformējums | matēts |
| | Kontaktligzdu/slēdžu izpildījums | SCHUKO |
| | Izpildījums | SCHUKO |
| | Polu skaits | 2,00 |
| | Vienību skaits | 3,00 |
| | Moduļu skaits (moduļu konstrukcija) | 0,00 |
| | Pārslēdzamo kontaktligzdu skaits | 0,00 |
| | Emisijas mehānisms | <input type="checkbox"/> |

Tehnisko datu lapa

Kontaktligzda, 33°, aizsargkontakts, trīsvietīga

Art.-Nr. 6120128



Tehniskie dati

| | |
|---|-------------------------------------|
| Stiprinājuma veids | nofiksēt |
| Pamatne piezīmēm | <input type="checkbox"/> |
| Ekspluatācijas temperatūra | -5,00 - 40,00 °C |
| Noplūdes aizsardzība | <input type="checkbox"/> |
| apgrūtinātiem apstākļiem (saskaņā ar VDE) | <input type="checkbox"/> |
| Nesatur halogēnus | <input checked="" type="checkbox"/> |
| Iebūve ar izolāciju | <input type="checkbox"/> |
| paaugstināta pieskaršanās aizsardzība | <input checked="" type="checkbox"/> |
| Atvāzams vāciņš | <input type="checkbox"/> |
| Kodēšana | nē |
| Kontrollampīna | <input type="checkbox"/> |
| Ar slēdzi ieslēgšanai/izslēgšanai | <input type="checkbox"/> |
| Ar vājstrāvas drošinātāju | <input type="checkbox"/> |
| Ar darba apgaismojumu | <input type="checkbox"/> |
| Ar apgaismojumu orientācijai | <input type="checkbox"/> |
| Montāžas veids | Ieriču montāžas kanāls |
| Nominālais spriegums | 250,00 V |
| Nominālā strāva | 16,00 A |
| Aizsardzības klase | citi |
| Speciālā strāvas padeve | bez īpašās barošanas |
| Kontaktligzdu modelis | Schutzkontakt |
| Kontaktligzdas, leņķis | 33° |
| Caurspidīgs | <input type="checkbox"/> |
| Pārspriegumaizsardzība | <input type="checkbox"/> |
| Pagriezts centrālais ieliktnis | <input checked="" type="checkbox"/> |